

POLRI

Jaga Kondusifitas Wilayah Hukum, Kapolsek Telukjambe Timur Pimpin Langsung Personil Patroli Gabungan KRYD

Noer - KARAWANG.POLRI.NET

Jan 4, 2026 - 18:35

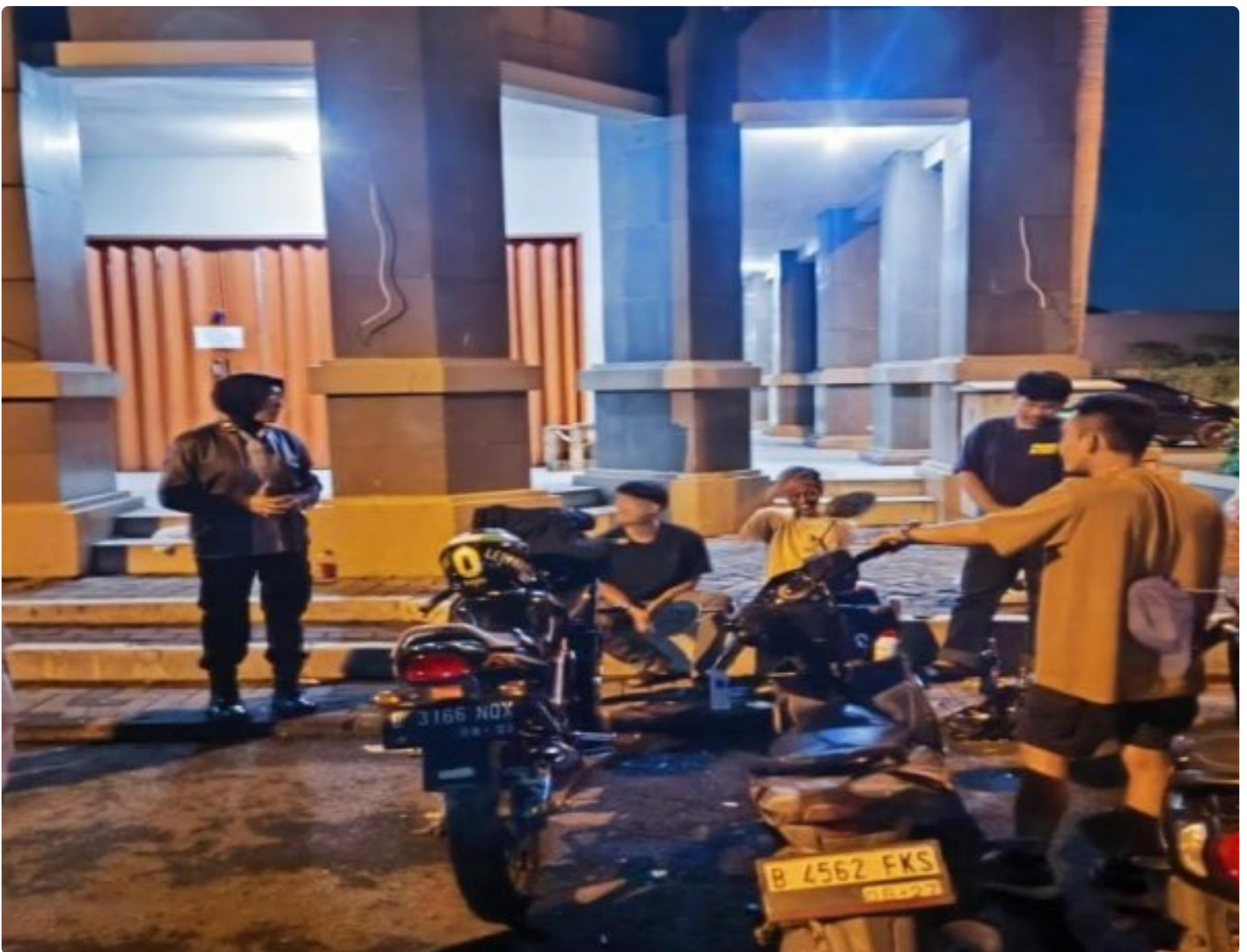

Polres Karawang - Guna mengantisipasi gangguan keamanan dan ketertiban masyarakat (Kamtibmas), Kapolsek Telukjambe Timur, Kompol Iis Puspita memimpin langsung personil gabungan piket dalam pelaksanaan Patroli Kegiatan

Rutin Yang Ditingkatkan (KRYD) di wilayah hukum Polsek Telukjambe Timur, Minggu (4/1/2026) malam.

Kegiatan ini melibatkan jajaran personel Polsek Telukjambe Timur dengan menyasar sejumlah titik yang dinilai rawan terjadinya tindak kriminalitas. Fokus utama patroli ini adalah mengantisipasi tindak kejahatan jalanan seperti Curat, Curas, dan Curanmor (C3), aksi tawuran antar kelompok, serta balapan liar yang kerap meresahkan warga.

Kapolsek Telukjambe Timur, Kompol Iis Puspita, menyatakan bahwa patroli gabungan ini merupakan bentuk komitmen Polri dalam memberikan rasa aman kepada masyarakat, khususnya pada jam-jam rawan di malam hingga dini hari.

"Kami menyisir lokasi-lokasi strategis dan titik rawan kejahatan. Sasaran utama kami adalah mencegah terjadinya C3, membubarkan kerumunan pemuda yang berpotensi tawuran, serta menindak tegas pelaku balapan liar yang mengganggu pengguna jalan lain," ujar Srikandi Polri itu.

Dalam pelaksanaannya, petugas tidak hanya melakukan patroli kendaraan, tetapi juga memberikan imbauan secara persuasif kepada masyarakat yang masih beraktivitas di luar rumah untuk tetap waspada dan segera melapor melalui layanan kepolisian jika melihat hal yang mencurigakan.

"Kehadiran Polri di lapangan diharapkan dapat mempersempit ruang gerak para pelaku kejahatan. Kami ingin memastikan warga Telukjambe Timur dapat beristirahat dengan tenang tanpa rasa khawatir akan adanya gangguan keamanan," pungkasnya.

Hingga patroli berakhir, situasi di wilayah hukum Polsek Telukjambe Timur terpantau aman dan kondusif. Kegiatan serupa akan terus digencarkan secara konsisten demi terciptanya stabilitas Kamtibmas yang berkelanjutan.